Сдать торговое помещение за 102 678 рублей на улица Ломоносова, 4

Архангельская область, улица Ломоносова, 4

102 678 Р в месяц

654Р за м^2 в месяц

157.00 м^2	157.00 м^2	-1 из 3
Общая	Жилая	Этаж

предлагаю в аренду коммерческое помещение в ТЦ Ломоносовский в г. Северодвинск - Цокольный этаж. оснащен пассажирским лифтом - 157,5 кв.м. - хорошее состояние после косметического ремонта - наличие вытяжки - отведенная электрическая мощность 15 кВт - две новые холодильные камеры - мощные электрические печи - идеально подойдет под производство (выпечка, пиццерия, суши, кондитерская, мясной или рыбный цеха...) - отдельный вход - разгрузочный пандус - возможен круглосуточный график работы - транспортная доступность позвоните прямо сейчас и запишитесь на просмотр в удобное для Вас время! Доп. описание: обычное состояние, также имеются: пожарная сигнализация, охранная сигнализация, охрана, приборы учета воды, тепла. Номер в базе: 8651441.

0 с 28.11.2022, обновлен 29.11.2022

Характеристики
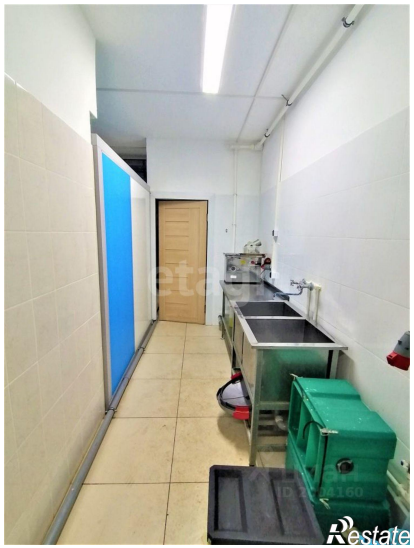
Этаж	-1	Этажей всего	3
Площадь жилая	157.00 кв. м