Купить ОСЗ, отдельно стоящее здание за 816 376 рублей на Октябрьская улица, 26

Архангельская область, Октябрьская улица, 26

816 376 Р
18 554Р за м^2

44.00 м^2
Общая

Продается имущественный комплекс: здание площадью 1126,1 кв. м и склад 500 кв. м. Расположен на острове Ягры, на расстоянии 7,6 км от центра города. Здание двухэтажное, в хорошем состоянии. Коммуникации центральные. Планировка: кабинеты, залы с колоннами. Здание склада из профжелеза оснащено электричеством. Предположительное использование: производство, офис компании, услуги, торговля, склад. Есть возможность размещения рекламной конструкции на фасаде здания, подключения высокоскоростного интернета. Продажа от собственника ПАО Ростелеком . Цена указана с учетом НДС 20%. Звоните! С радостью ответим на все вопросы.

2 с 12.10.2023, обновлен 12.10.2023

Характеристики
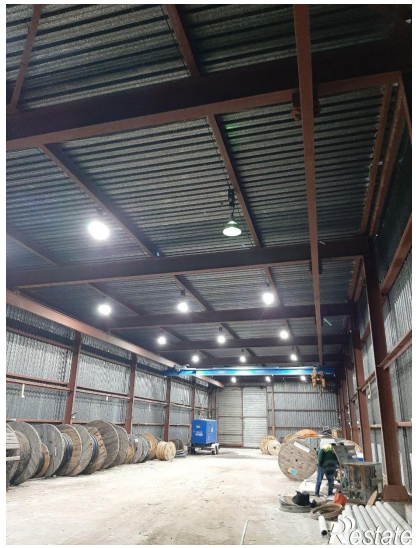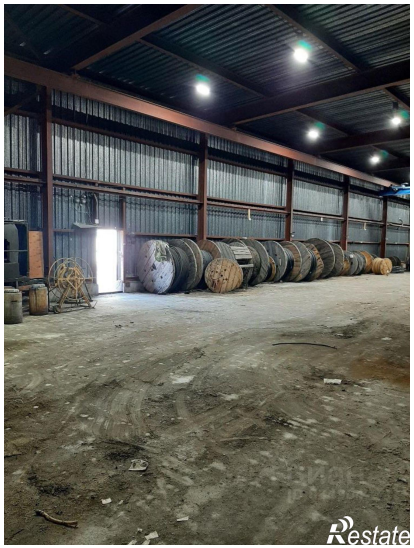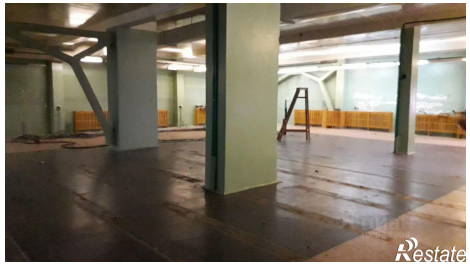
Этажей всего	2