Купить квартиру за 4 870 000 рублей на Котлас, Таёжный переулок, 17

Архангельская область, Котлас, Таёжный переулок, 17

4 870 000 Р
70 580Р за м^2

69.00 м^2	14.00 м^2	3 из 5
Общая	Кухня	Этаж

Продаётся просторная 2-х комнатная квартира в новом современном жилом комплексе Южного микрорайона. Дом уже введён в эксплуатацию. Просторная обустроенная придворовая территория комплекса станет отличным местом для отдыха всей семьи. Фасады дома утеплены и облицованы керамогранитом, что обеспечивает дополнительную теплоизоляцию и эстетичный внешний вид здания. Квартира имеет черновую отделку, что позволит новым владельцам воплотить все свои дизайнерские идеи при ремонте. Высокие потолки создают ощущение простора и свободы, а панорамные окна наполняют комнаты естественным светом. Индивидуальная система отопления от газового котла обеспечит комфортный микроклимат в любое время года. Кроме того, минимальные платежи за коммунальные услуги позволят сэкономить семейный бюджет. Этот вариант жилья будет идеальным выбором для тех, кто ценит комфорт, качество и уют своего дома. Код пользователя: 100883 Номер в базе: 7869899

0 с 02.06.2025, обновлен 02.06.2025

Продавец: Татаркина Надежда Сергеевна

Телефон: +79633012355

Характеристики
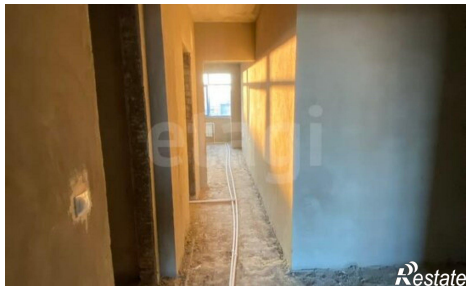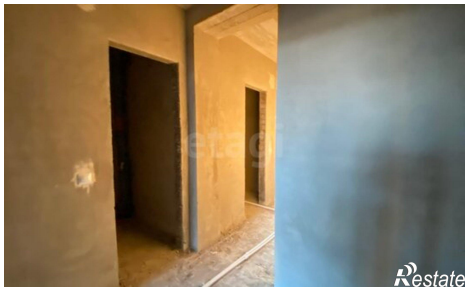
Количество комнат	2	Этаж	3
Этажей всего	5	Площадь кухни	14.00 кв. м