Сдать квартиру за 23 000 рублей на ул Мира, 11 А

Архангельская область, ул Мира, 11 А

23 000 Р в месяц

41.00 м^2	24.00 м^2	6.00 м^2	5 из 5
Общая	Жилая	Кухня	Этаж

Сдаётся 2-комнатная квартира в микрорайоне остров Ягры, город Северодвинск. Общая площадь квартиры составляет 41 кв. м, жилая площадь — 24 кв. м, большая кухня — 6.5 кв. м. Квартира расположена на 5-м этаже 5-этажного кирпичного дома. Окна выходят во двор. Высота потолков — 2.5 метра. . В наличии необходимая мебель на кухне, в комнатах - диван, письменный стол, шкаф-купе. Из техники в вашем распоряжении холодильник и стиральная машина. Ванная комната оборудована ванной. Также в квартире есть застекленный балкон . Дом находится в хорошем состоянии, подъезд чистый. В шаговой доступности от дома находятся важные объекты инфраструктуры: детские сады, школа #5 Условия аренды: договор аренды заключается напрямую с собственником, без комиссии. Требуется залог. Квартира доступна для проживания семьи или пары.

0 с 24.05.2025, обновлен 24.05.2025

Продавец: Собственник

Телефон: +79115611137

Характеристики

Количество комнат	2	Этаж	5
Этажей всего	5	Площадь жилая	24.00 кв. м
Площадь кухни	6.00 кв. м		

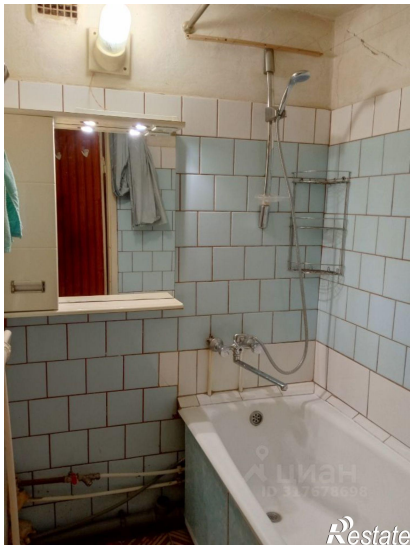

Restate

Restate