Купить квартиру за 14 300 000 рублей на ул Ломоносова, 107

Архангельская область, ул Ломоносова, 107

14 300 000 Р
152 128Р за м^2

94.00 м^2	57.40 м^2	11.00 м^2	4 из 5
Общая	Жилая	Кухня	Этаж

Код объекта: 1571540. Продаётся просторная трёхкомнатная квартира в Северодвинске Если вы ищете комфортное жильё в одном из лучших районов эта квартира — идеальный выбор. Она расположена на 4-м этаже пятиэтажного кирпичного дома по адресу: улица Ломоносова, 107. Дом построен в 2010 году, но благодаря кирпичным стенам и железобетонным перекрытиям он сохраняет свою надёжность и прочность. Почему стоит выбрать эту квартиру? Уют и комфорт. Дизайнерский ремонт создаёт атмосферу тепла и уюта. Высокие потолки (2,75 метра) добавляют пространства и свободы. Большие окна выходят на улицу и во двор, поэтому в квартире всегда много света. Удобство и функциональность. Общая площадь квартиры составляет 94,8 кв. м, из которых 57,4 кв. м — жилая площадь. Просторная кухня (11,7 кв. м) станет любимым местом для семейных ужинов и дружеских посиделок. Три комнаты позволят с комфортом разместиться всем членам семьи. Безопасность и удобство. Подземная парковка обеспечивает безопасность вашего автомобиля. Огороженная территория и пассажирский лифт создают ощущение защищённости и комфорта. Расположение. Квартира расположена в тихом районе Северодвинска, где нет шума и суеты. В то же время здесь есть всё необходимое для комфортной жизни: магазины, школы, детские сады и спортивные площадки, отделения ...

0 с 27.04.2025, обновлен 27.04.2025

Продавец: Собственник

Телефон: +79116552880

Характеристики
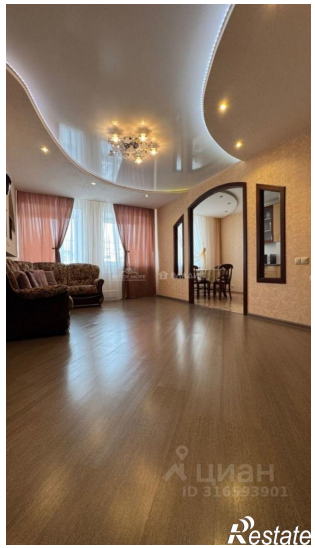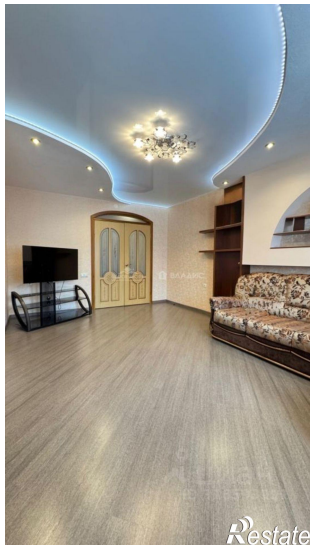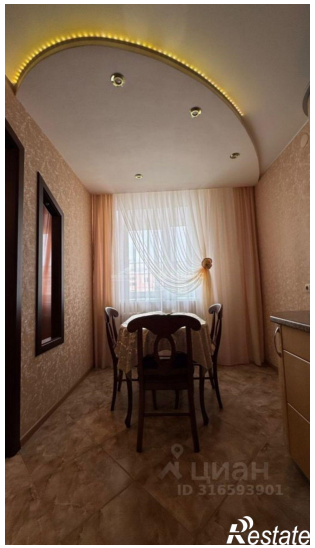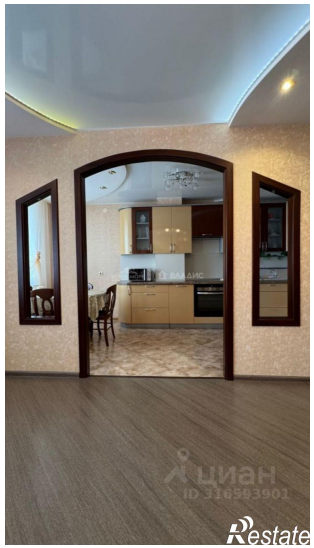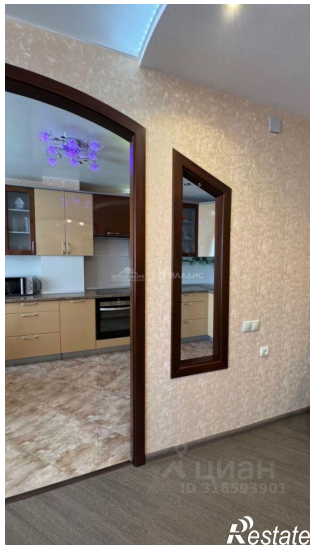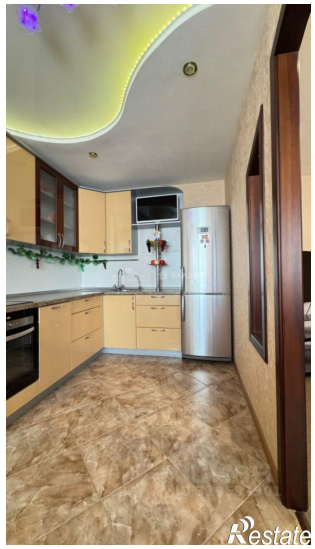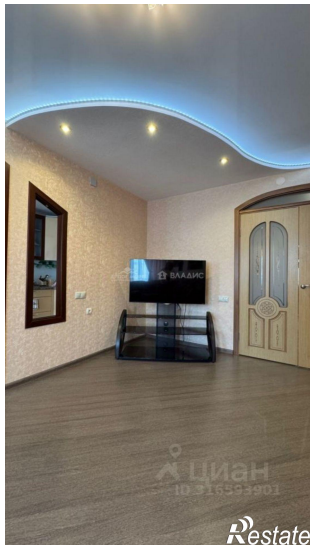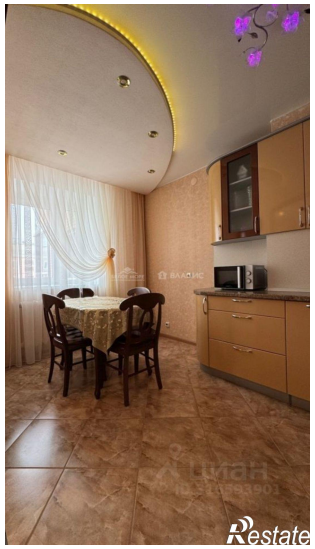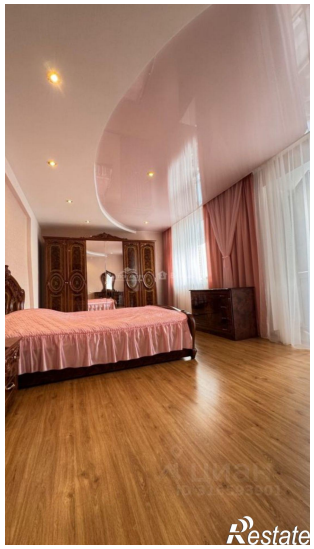
Количество комнат	3	Тип дома	кирпичный
Этаж	4	Этажей всего	5
Площадь жилая	57.40 кв. м	Площадь кухни	11.00 кв. м