Сдать квартиру за 27 500 рублей на Ленина проспект, д.47

Архангельская область, Коряжма, Ленина проспект, д.47

27 500 Р в месяц

51.70 м^2	29.70 м^2	9.20 м^2	5 из 5
Общая	Жилая	Кухня	Этаж

Лот квартиры 25869 ВЫГОДА - Без залога - Платите арендный платеж картой любого Банка, кредитной/дебетовой и получайте бонусы в соответствии с условиями Банка УСЛОВИЯ - Минимальный срок аренды 11 мес. - Можно с детьми - Без животных - Коммунальные платежи (включены в стоимость) - Счетчики (включены в стоимость) УДОБСТВО КВАРТИРЫ - Функциональная квартира с косметическим ремонтом, полностью мебелированная - Техника: холодильник, стиральная машина, телевизор, плита, микроволновая печь - Количество разделённых санузлов: 1 - Количество балконов/лоджий: 1 БЕЗОПАСНОСТЬ - Проверенный собственник - Квартира и имущество застрахованы - Заключение электронного договора - Обеспечим полное сопровождение на всех этапах аренды ИНФРАСТРУКТУРА - В шаговой доступности: - Остановки общественного транспорта - Школа, детский сад, поликлиника, детские площадки, спортивные площадки, места для отдыха, супермаркет, рестораны

0 с 15.10.2024, обновлен 09.07.2025

Продавец: Хролькова Ольга

Телефон: +79032734168

Характеристики
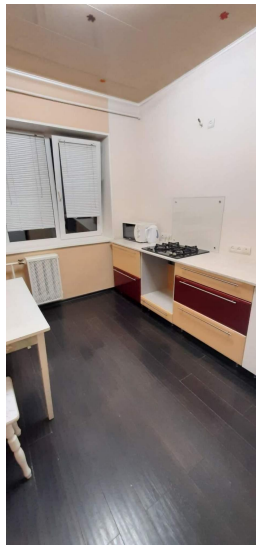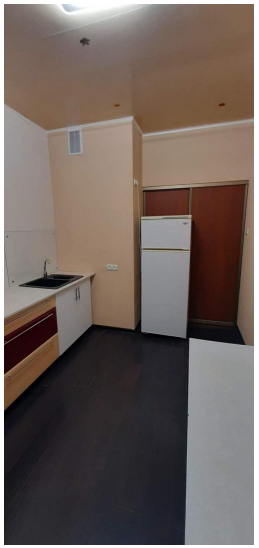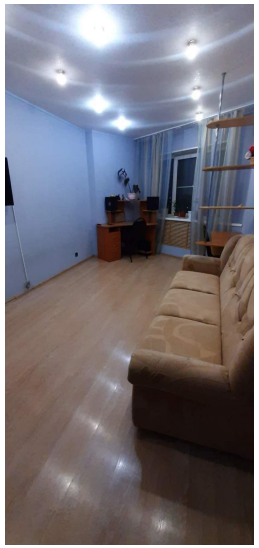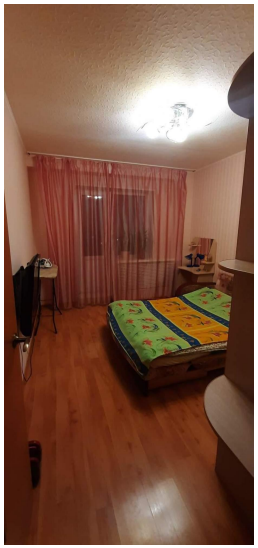
Количество комнат	2	Этаж	5
Этажей всего	5	Наличие балкона	да
Санузел	раздельный с/у	Площадь жилая	29.70 кв. м
Площадь кухни	9.20 кв. м	Вид из окон	во двор